یار تو مرو

شور "می"

Notated&Edited by:
K.Keshavarz

Morteza Mahjubi
Lyricist: Moǒin Afšar

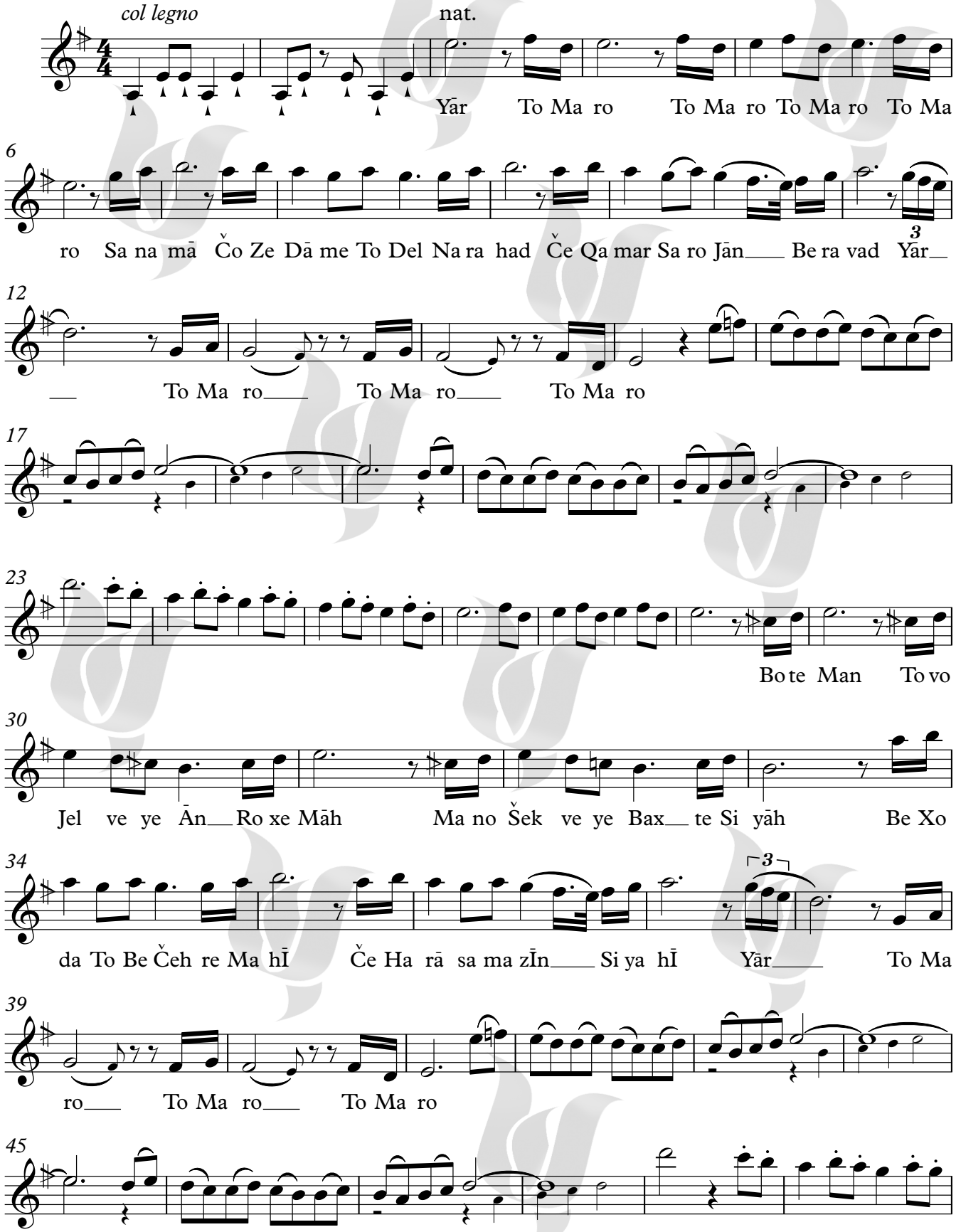

Chang MUSIC INSTITUTE

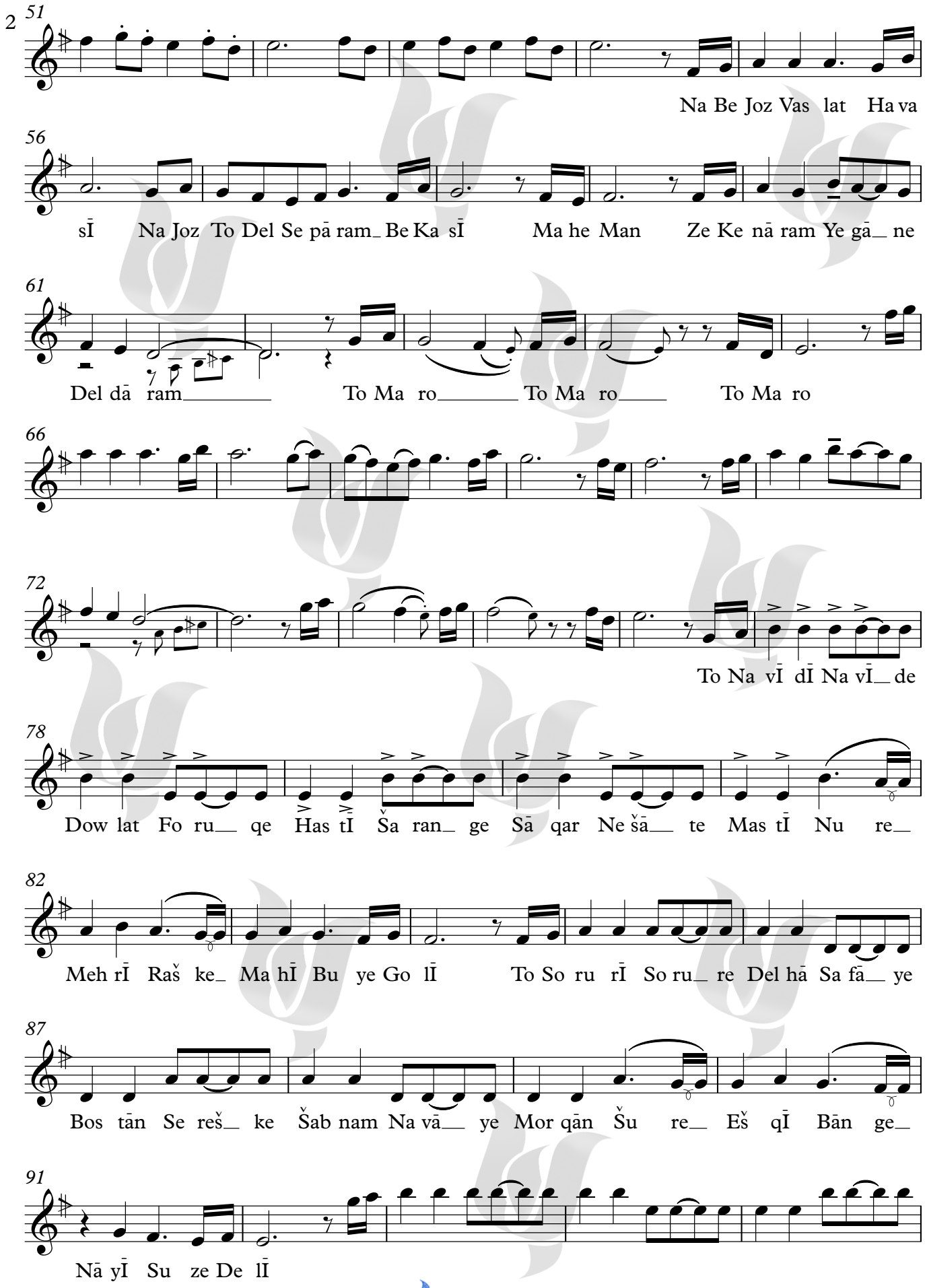
2
51
Na Be Joz Vas lat Ha va
56
sī Na Joz To Del Se pā ram_ Be Ka sī Ma he Man Ze Ke nā ram Ye gā_ ne
61
Del dā ram_____ To Ma ro_____ To Ma ro____ To Ma ro
66
72
To Na vī dī Na vī_ de
78
Dow lat Fo ru__ qe Has tī Šа ran_ ge Sā qar Ne šā__ te Mas tī Nu re__
82
Meh rī Raš ke_ Ma hī Bu ye Go lī To So ru rī So ru_ re Del hā Sa fā__ ye
87
Bos tān Se reš__ ke Šab nam Na vā__ ye Mor qān Šu re__ Eš qī Bān ge_
91
Nā yī Su ze De lī

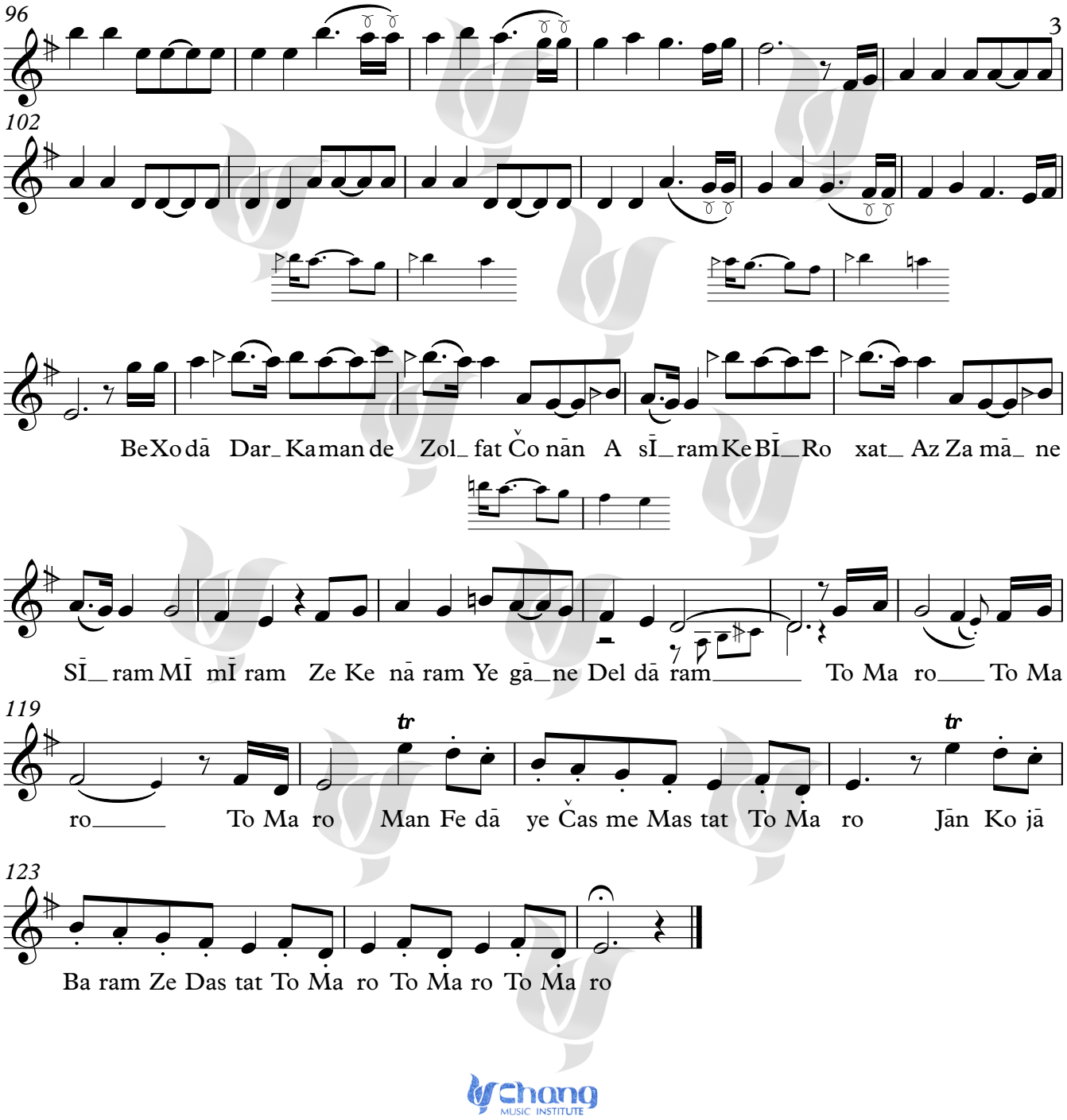
96
3
102
Be Xo dā Dar_ Ka man de Zol_ fat Čo nān A sī_ ram Ke Bī_ Ro xat_ Az Za mā_ ne
SĪ_ ram MĪ mĪ ram Ze Ke nā ram Ye gā_ ne Del dā ram_____ To Ma ro___ To Ma
119
tr
tr
ro_____ To Ma ro Man Fe dā ye Čas me Mas tat To Ma ro Jān Ko jā
123
Ba ram Ze Das tat To Ma ro To Ma ro To Ma ro

چهارمضراب شور

شور "می"

Notated&Edited by:
K.Keshavarz

Parviz Yahaghi

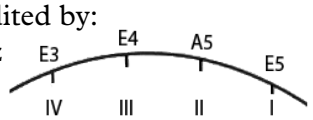

♩.=104

7

15

22

30

36

43

sul ponticello

49

nat.

sul ponticello

nat.

Chang
MUSIC INSTITUTE

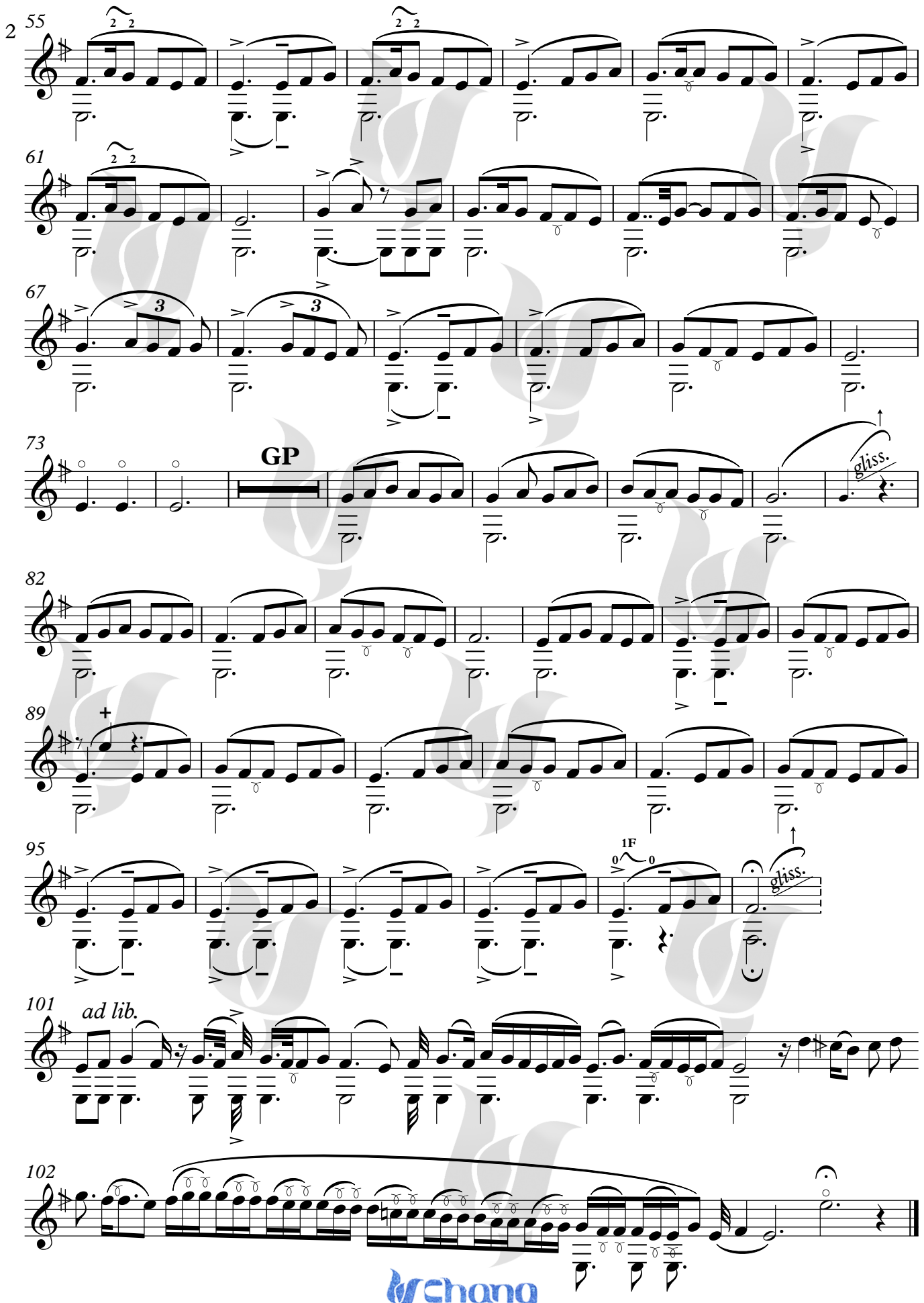
2
55
61
67
73
GP
gliss.
82
89
95
1F
gliss.
101
ad lib.
102

شعر ترانه "یار تو مرو"

یار (تو مرو) ۳
صنما چو ز دام تو دل نرهد
چه غم ار سر و جان برود
یار (تو مرو)۳
بت من، تو و جلوه آن رخ ماه
من و شکوه بخت سیاه
به خدا تو به چهره مهی، چه هراسم از این سیهی
یار (تو مرو) ۳
نه به جز وصلت هوسی
نه جز تو دل سپارم به کسی
مه من، ز کنارم یگانه دلدارم (تو مرو) ۳
تو نویدی، نوید دولت، فروغ هستی
شرنگ ساغر، نشاط مستی
نور مهری، رشک ماهی، بوی گلی
تو سروری، سرور دل‌ها، صفای بستان، سرشک شبنم، نوای مرغان،
شور عشقی، بانگ نایی، سوز دلی،
به خدا در کمند زلفت چنان اسیرم
که بی رخت از زمانه سیرم، می‌میرم،
ز کنارم یگانه دلدارم (تو مرو) ۳
من فدای چشم مستت تو مرو
جان کجا برم ز دستت (تو مرو) ۳

.....

گلهاي رنگارنگ شماره ۱۸۲ ب

نکات جالب درباره این برنامه

- اولين اجراي گلپايگاني در برنامه گلها در سن ۲۶ سالگي
- تاريخ اجراي آن در سوم فروردين سال ۱۳۳۸

آهنگ‌ساز و نوازنده پیانو: مرتضی محجوبی
مایه برنامه: دستگاه: شور (می)
خواننده آواز: اکبر گلپایگانی
خواننده تصنیف: بانو مرضیه
چهارمضراب و نوازنده تار: جلیل شهناز
چهارمضراب و نوازنده ویولن: پرویز یاحقّی
شعر تصنیف: دکتر منوچهر معین افشار
غزل آواز: بیژن ترقی
گوینده: روشنك