لطفا فتوکپی نکنید
© MUSIC

Prelude and Waltz

G7-C1

No. 1 and No. 3 from Five Pieces, Op. 84

Malcolm Arnold
(1921–2006)

I Prelude

Con energico ♩ = 100

sempre non staccato e molto rubato

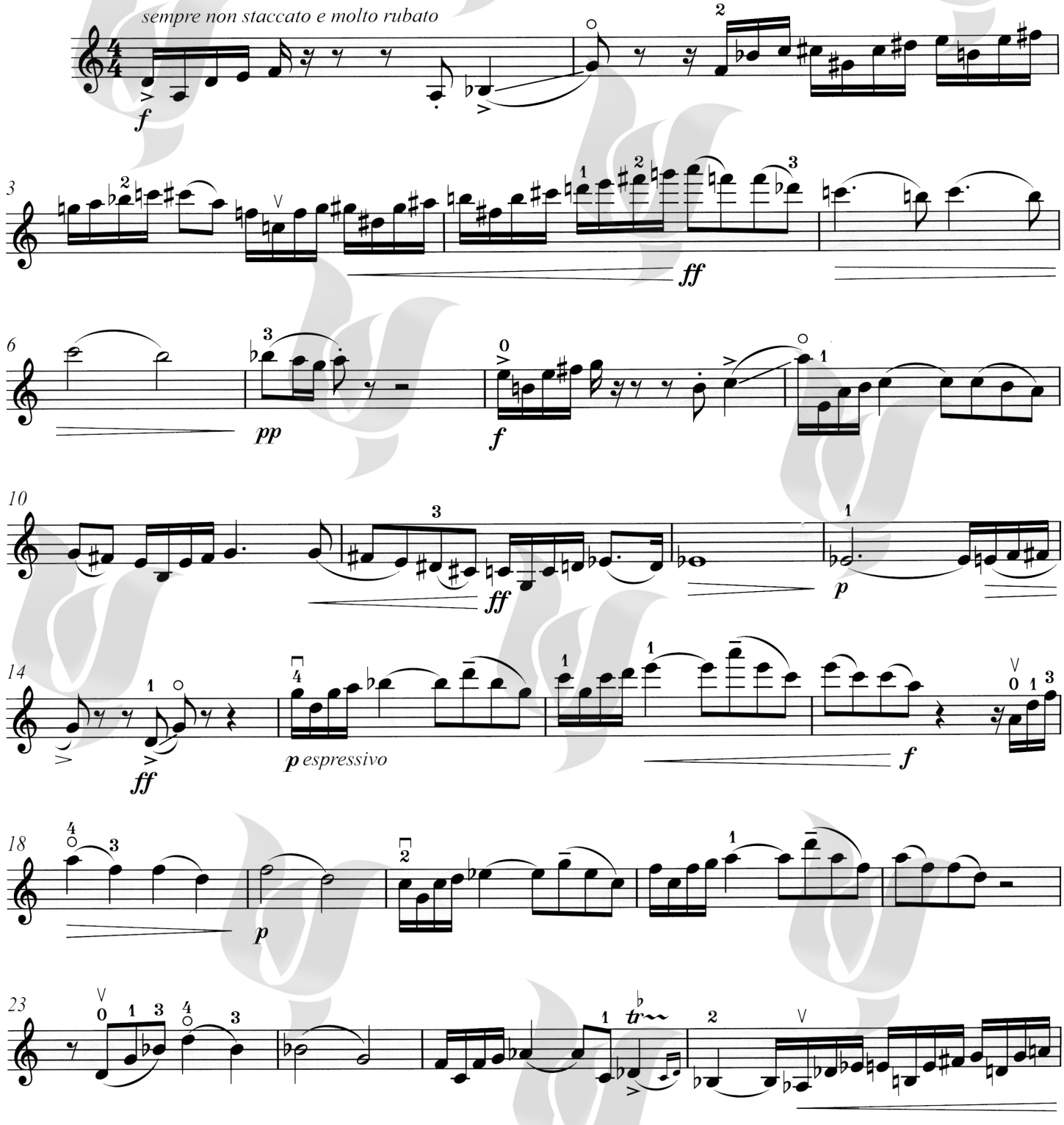

©2016 by ABRSM, london, use with Permission
Chang MUSIC INSTITUTE
این مجموعه با اجازه رسمی ABRSM ، منتشر شده است.

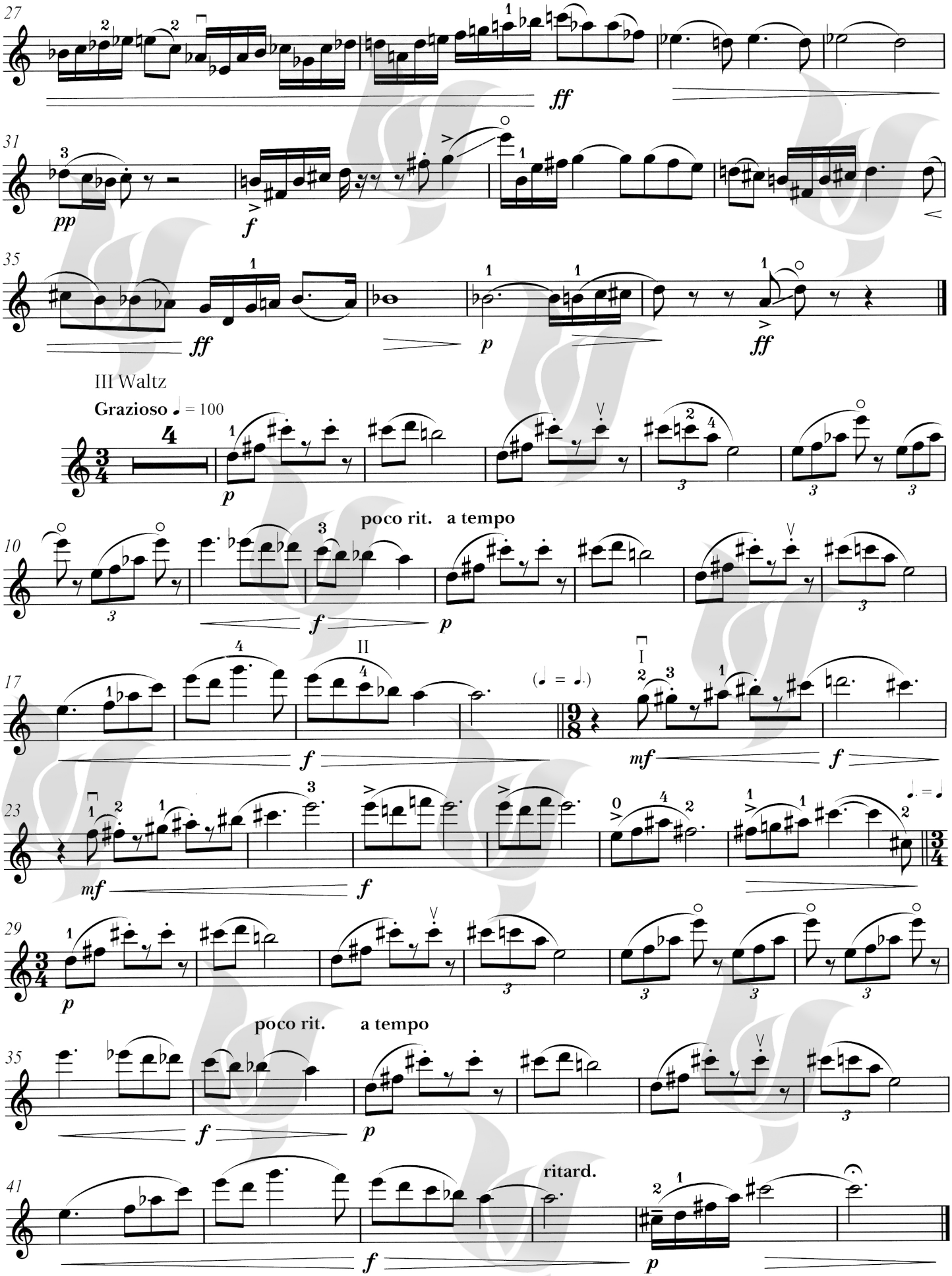

©2016 by ABRSM, london, use with Permission

Chang MUSIC INSTITUTE

این مجموعه با اجازه رسمی ABRSM ، منتشر شده است.

Rojo y Negro

لطفا فتوکپی نکنید
© MUSIC

G7-C2

Ramiro Gallo
born 1966

[**Milonga rápida** ♩ = *c.*96]

f *p* *f*

látigo
[*whip*]

6

12

17

23

f *p* *f* *p*

30

mf *f*

©2016 by ABRSM, london, use with Permission
Chang MUSIC INSTITUTE
این مجموعه با اجازه رسمی ABRSM ، منتشر شده است.

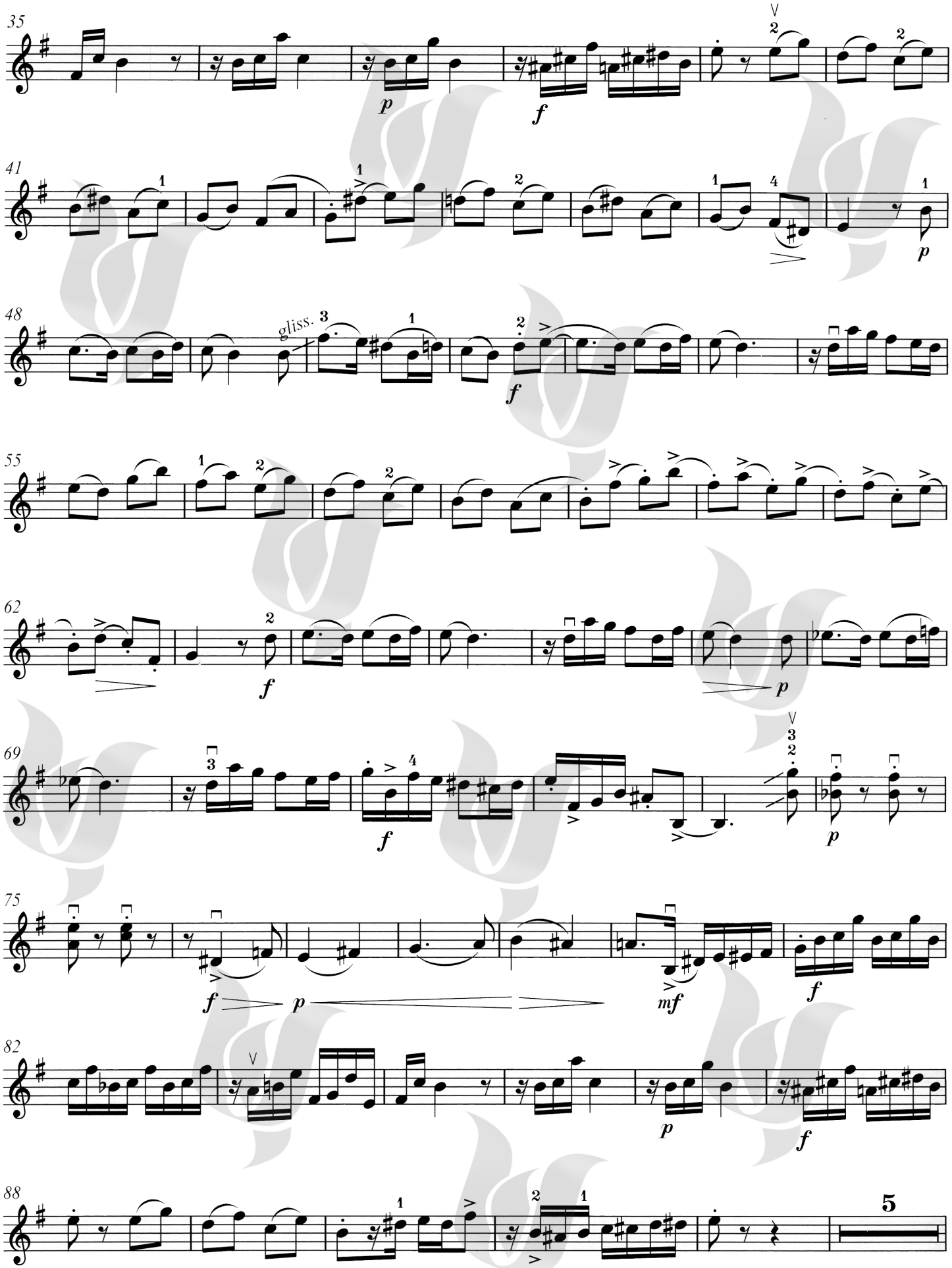

©2016 by ABRSM, london, use with Permission

Chang MUSIC INSTITUTE

این مجموعه با اجازه رسمی ABRSM ، منتشر شده است.

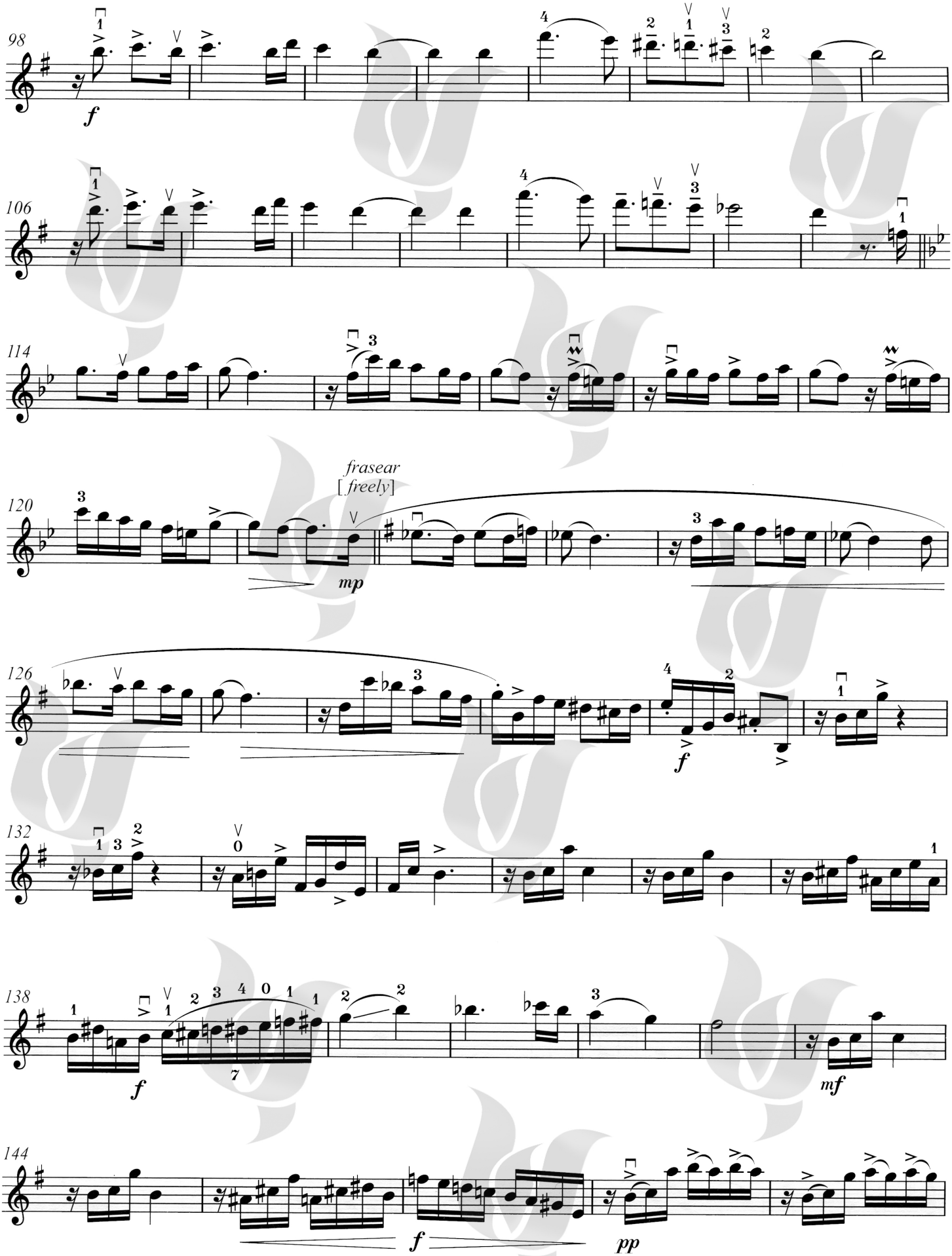

©2016 by ABRSM, london, use with Permission

این مجموعه با اجازه رسمی ABRSM ، منتشر شده است.

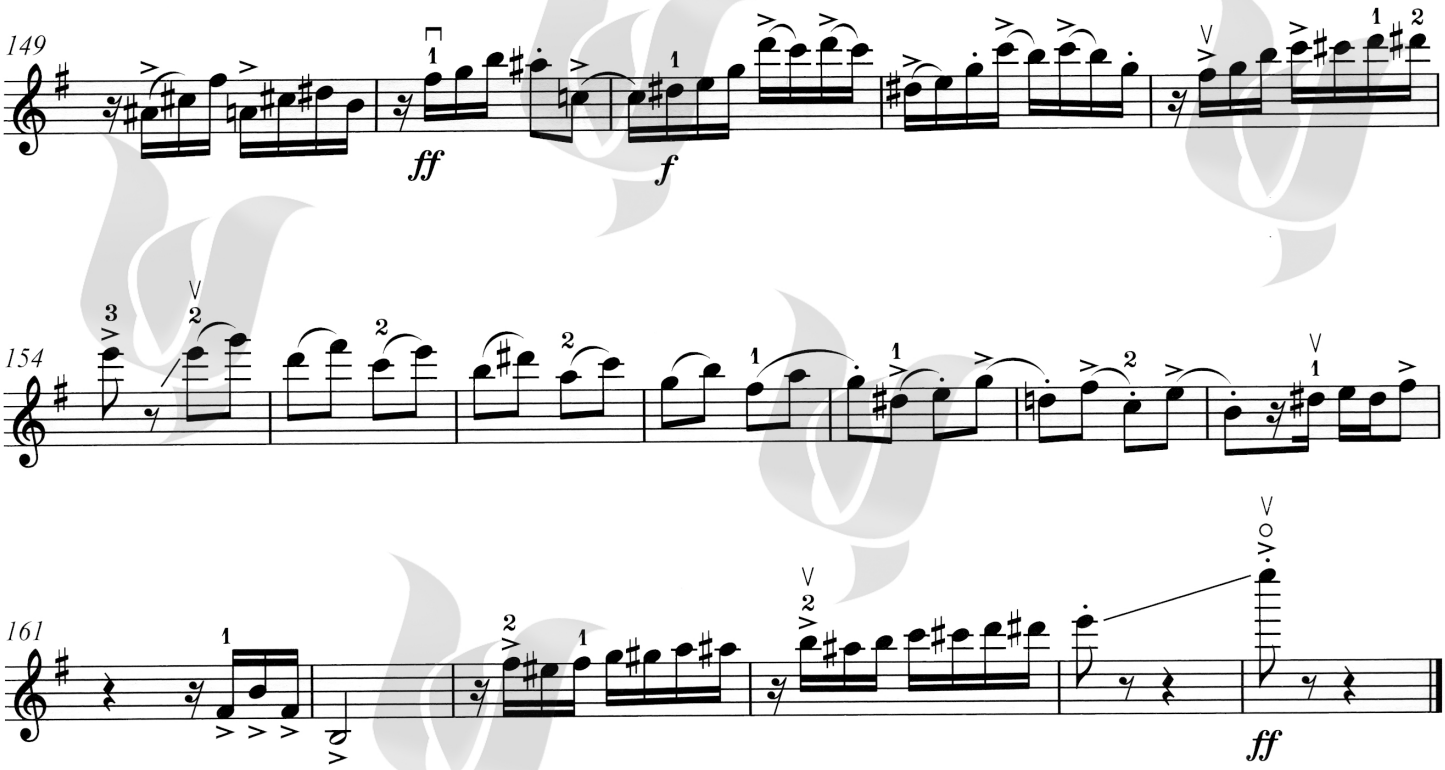

©2016 by ABRSM, london, use with Permission

این مجموعه با اجازه رسمی ABRSM ، منتشر شده است.

لطفا فتوکپی نکنید
© MUSIC

Gavotte with Two Variations

No. 4 from *Suite italienne*

G7-C3

Arranged by Igor Stravinsky
and Samuel Dushkin

Igor Stravinsky
(1882–1971)

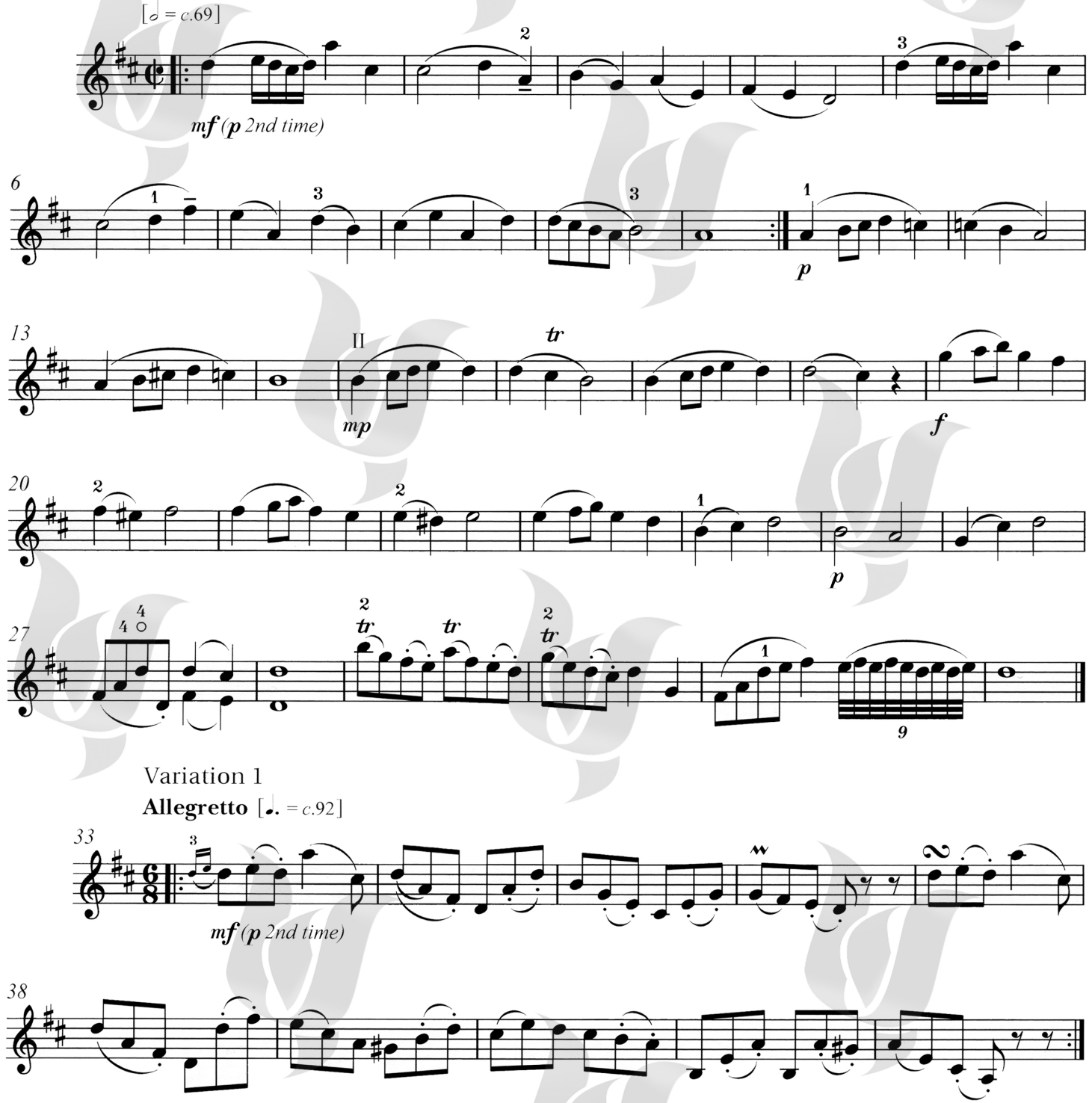

©2016 by ABRSM, london, use with Permission
این مجموعه با اجازه رسمی ABRSM ، منتشر شده است.

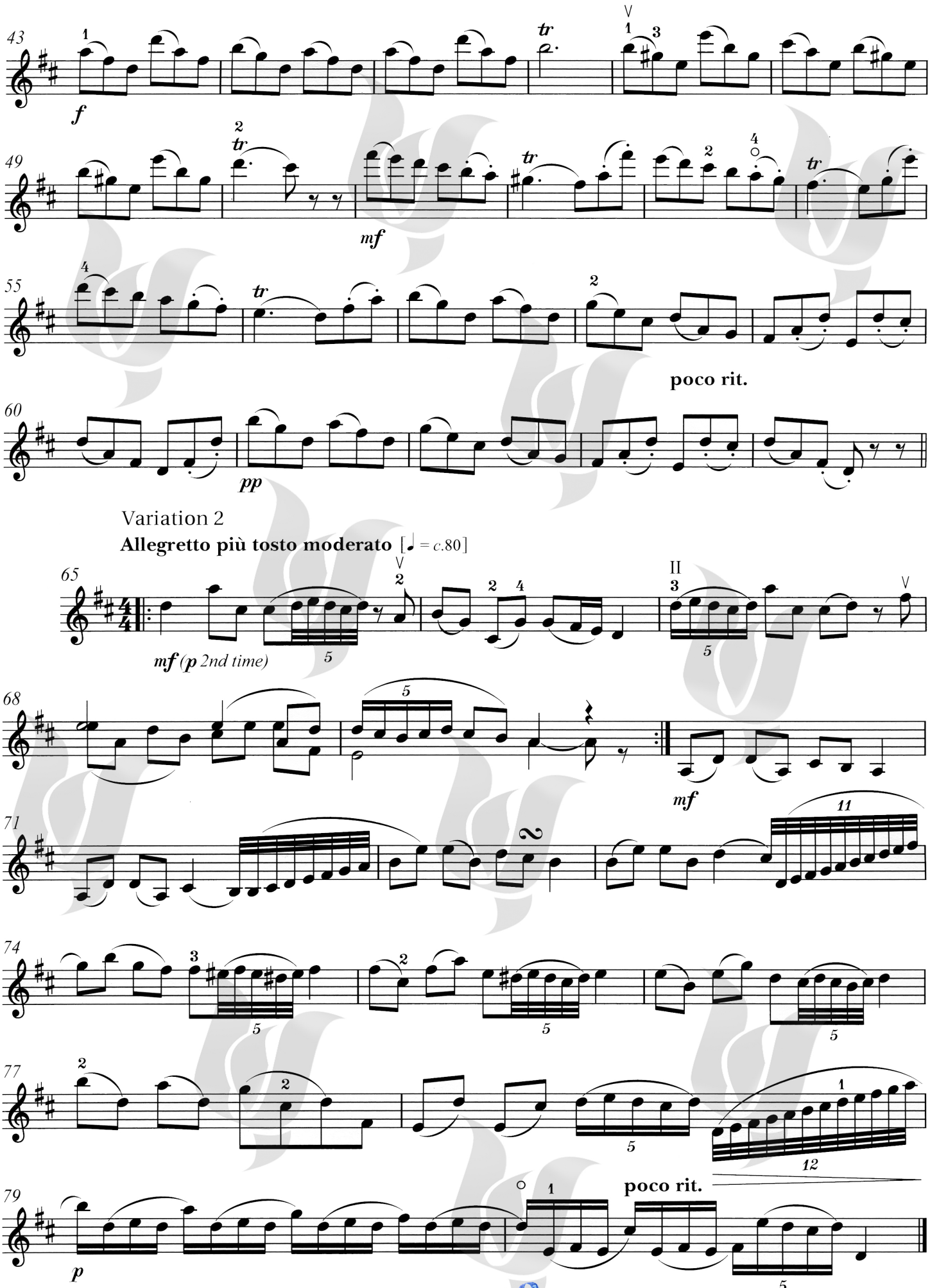

©2016 by ABRSM, london, use with Permission

Yehang MUSIC INSTITUTE

این مجموعه با اجازه رسمی ABRSM ، منتشر شده است.