لطفا فتوکپی نکنید
© MUSIC

Over the Rainbow

from *The Wizard of Oz*

G1-B1

Arranged by Barnes Music Engraving Ltd

Harold Arlen (1905–86)
and E. Y. Harburg (1896–1981)

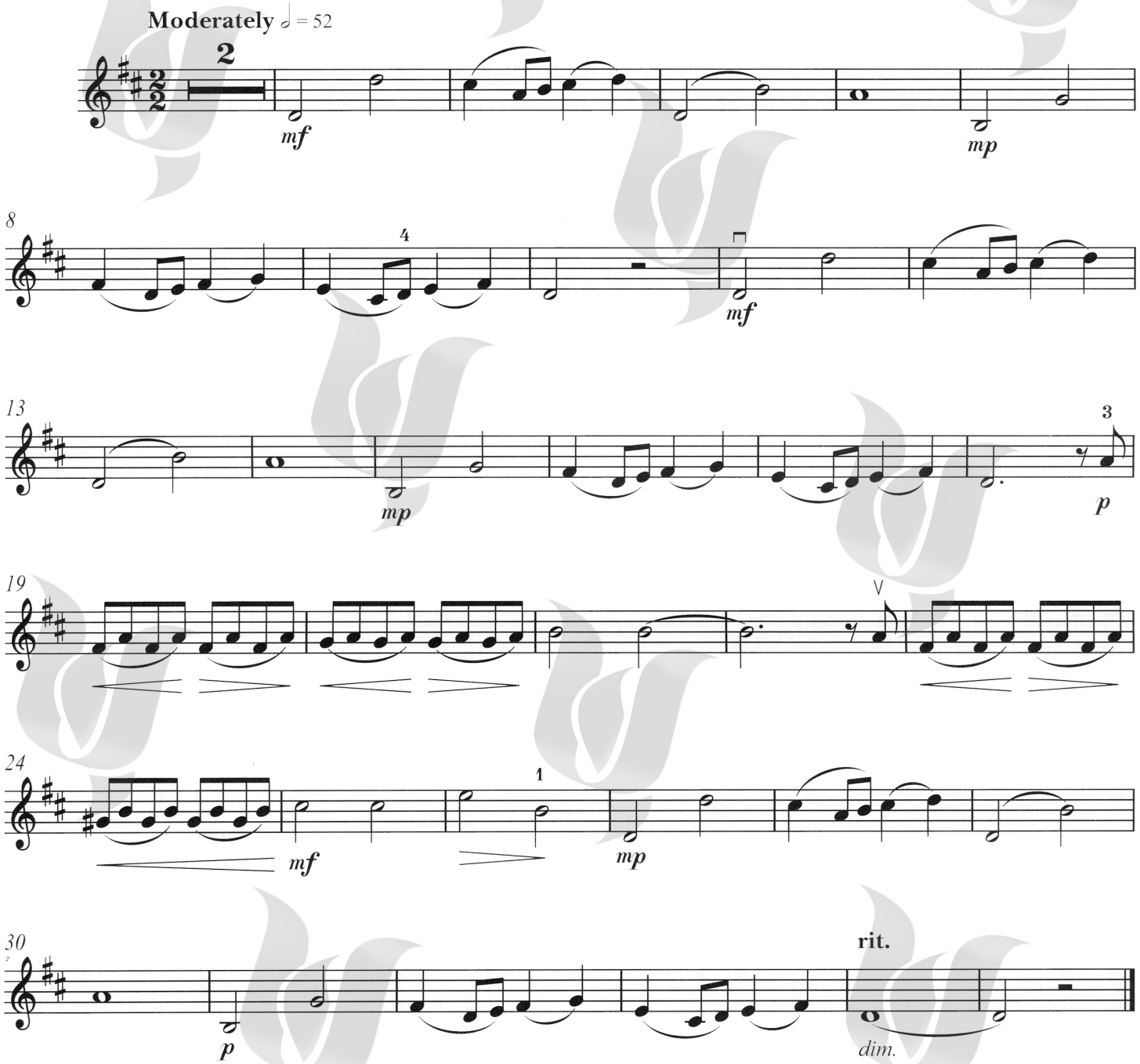

©2016 by ABRSM, london, use with Permission
این مجموعه با اجازه رسمی ABRSM ، منتشر شده است.

لطفا فتوکپی نکنید
© MUSIC

Theme and Variation

from 24 Caprices, Op. 1

G1-B2

Arranged by Christiane Bornemann

Nicolò Paganini
(1782–1840)

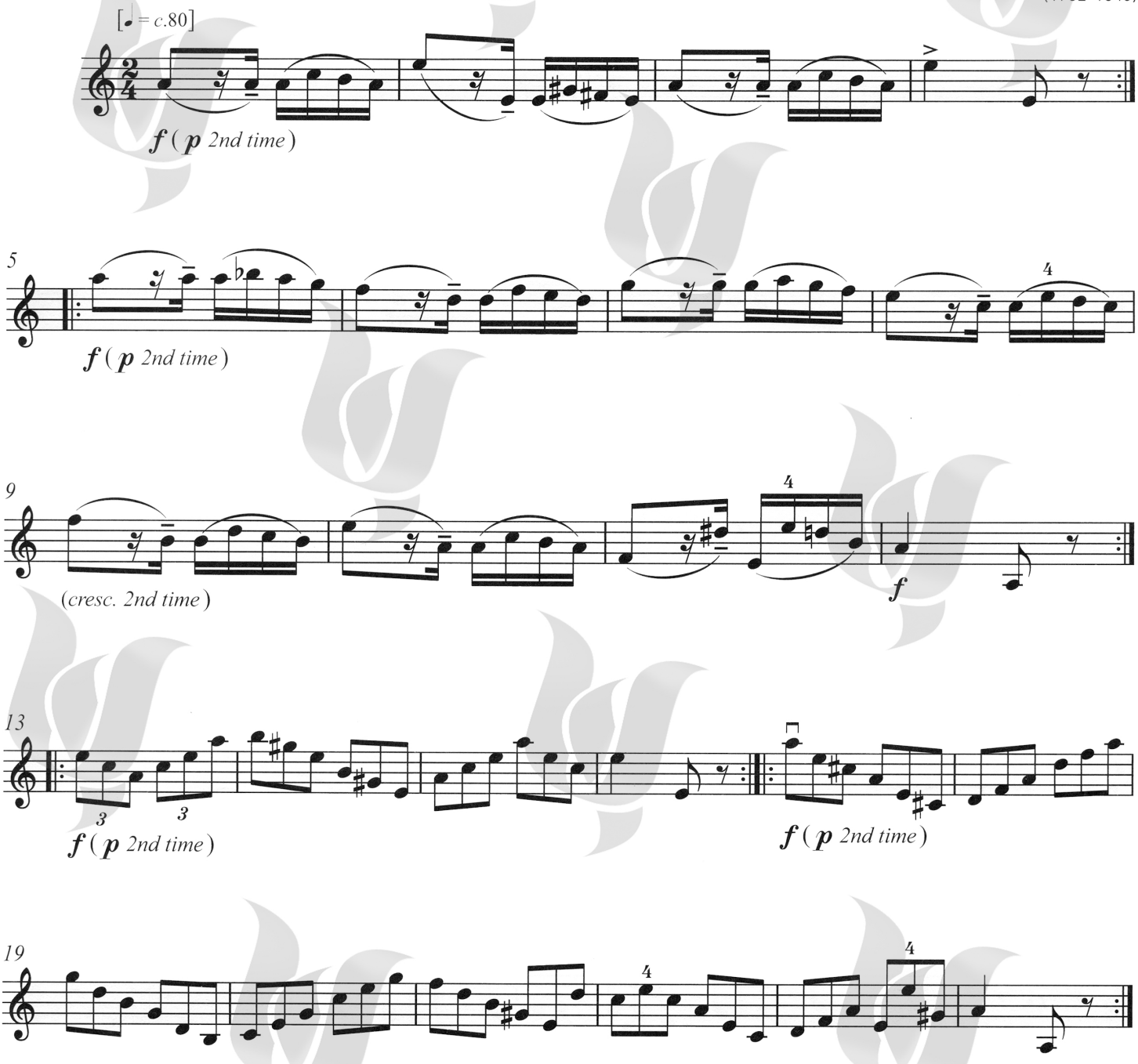

©2016 by ABRSM, london, use with Permission
chang MUSIC INSTITUTE
این مجموعه با اجازه رسمی ABRSM ، منتشر شده است.

The Lark in the Clear Air

لطفا فتوکپی نکنید
© MUSIC

G3-B3

Arranged by T. C. Kelly

Trad. Irish

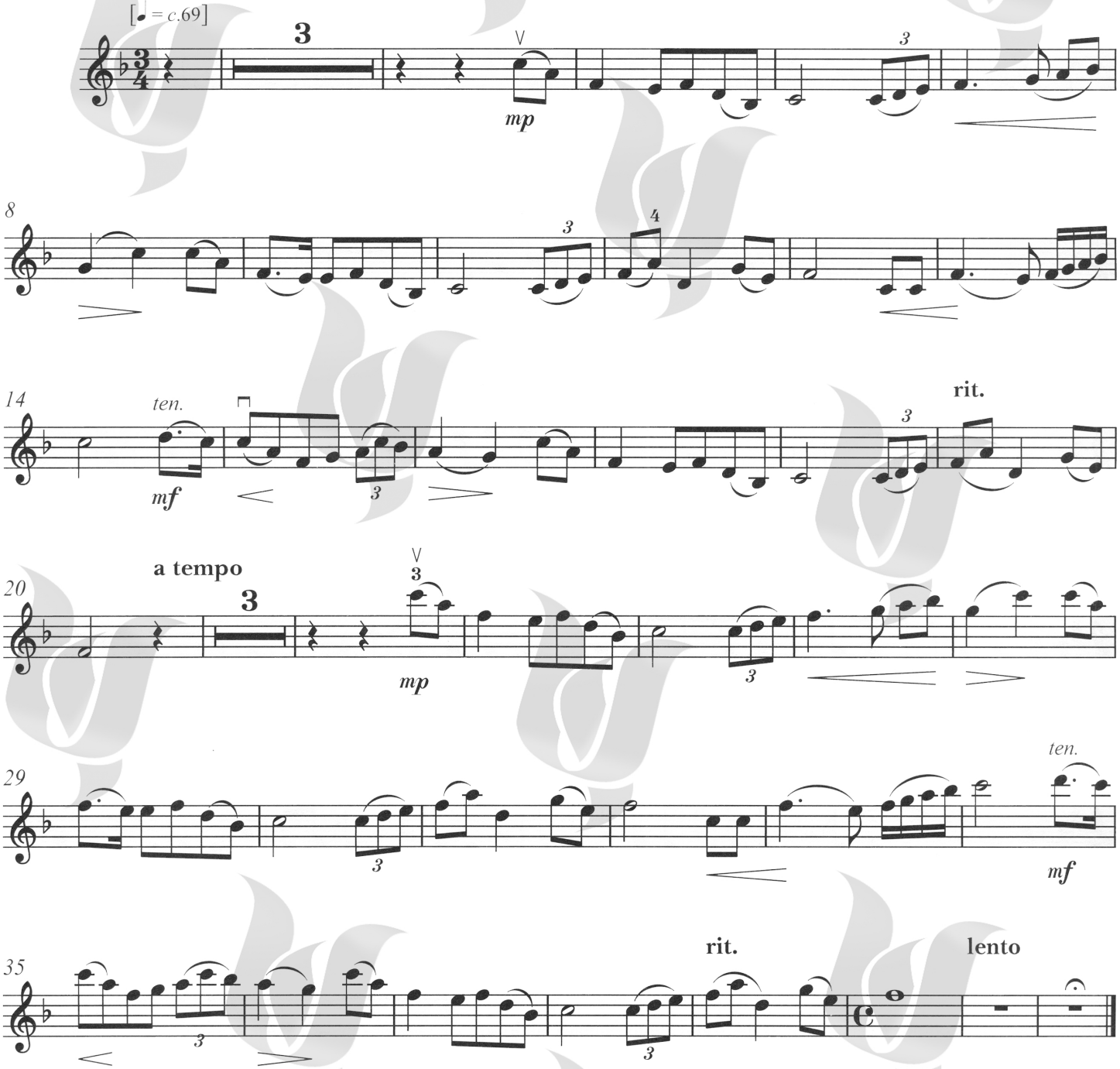

©2016 by ABRSM, london, use with Permission
chang MUSIC INSTITUTE
این مجموعه با اجازه رسمی ABRSM ، منتشر شده است.