لطفا فتوکپی نکنید
© MUSIC

Stoppin' off in Louisiana

No. 2 from Violin Globetters
(Easier Version)

G1-C1

Ros Stephen
(born 1972)

Very rhythmic ♩ = 72

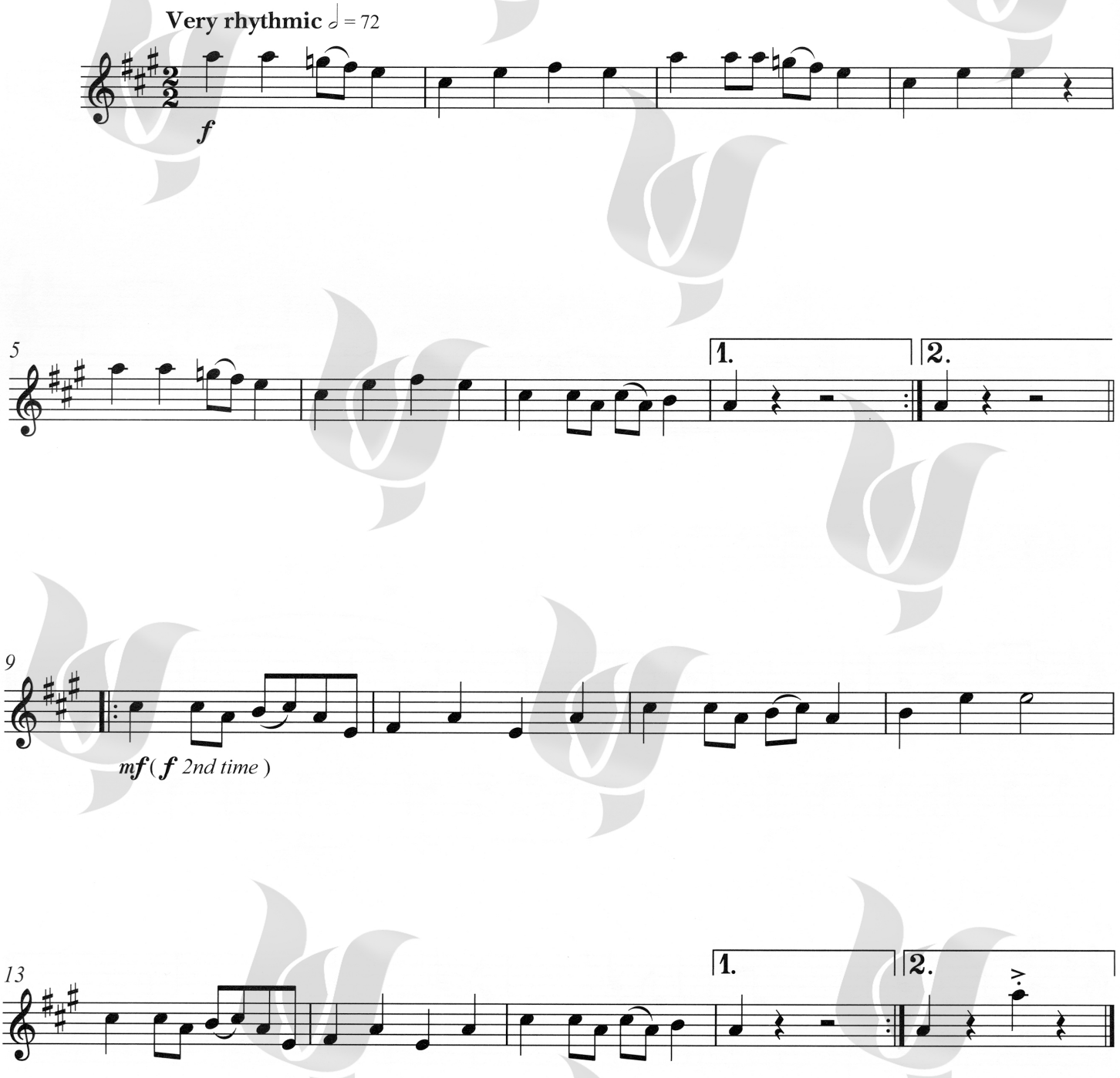

©2016 by ABRSM, london, use with Permission
Chang MUSIC INSTITUTE
این مجموعه با اجازه رسمی ABRSM ، منتشر شده است.

لطفا فتوکپی نکنید
© MUSIC

The Muppet Show Theme

G1-C2

Arranged by David Blackwell

Jim Henson (1936–90) and
Sam Pottle (1934–78)

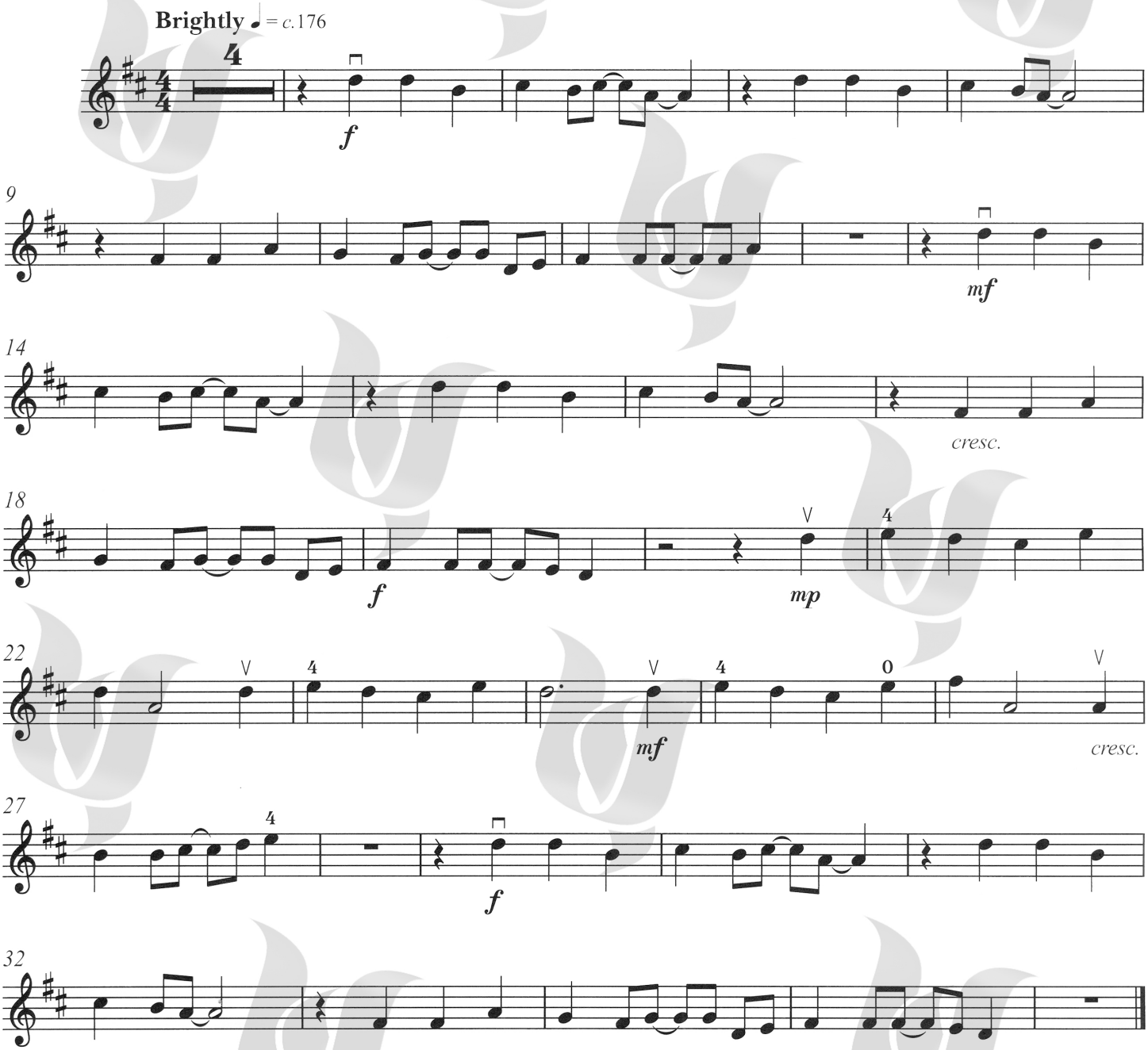

تم بالا مربوط به یک شُوِ تلویزیونی بسیار معروف بین سال‌های 1976 تا 1981 می‌باشد. در واقع، این تم با شکل‌های متنوعی در آغاز و پایان هر اپیزود داستان آورده شده است!

©2016 by ABRSM, london, use with Permission

Chang MUSIC INSTITUTE

این مجموعه با اجازه رسمی ABRSM ، منتشر شده است.

لطفا فتوکپی نکنید
© MUSIC

Elenke

G1-C3

Arranged by Polly Waterfield

Trad. Bulgarian

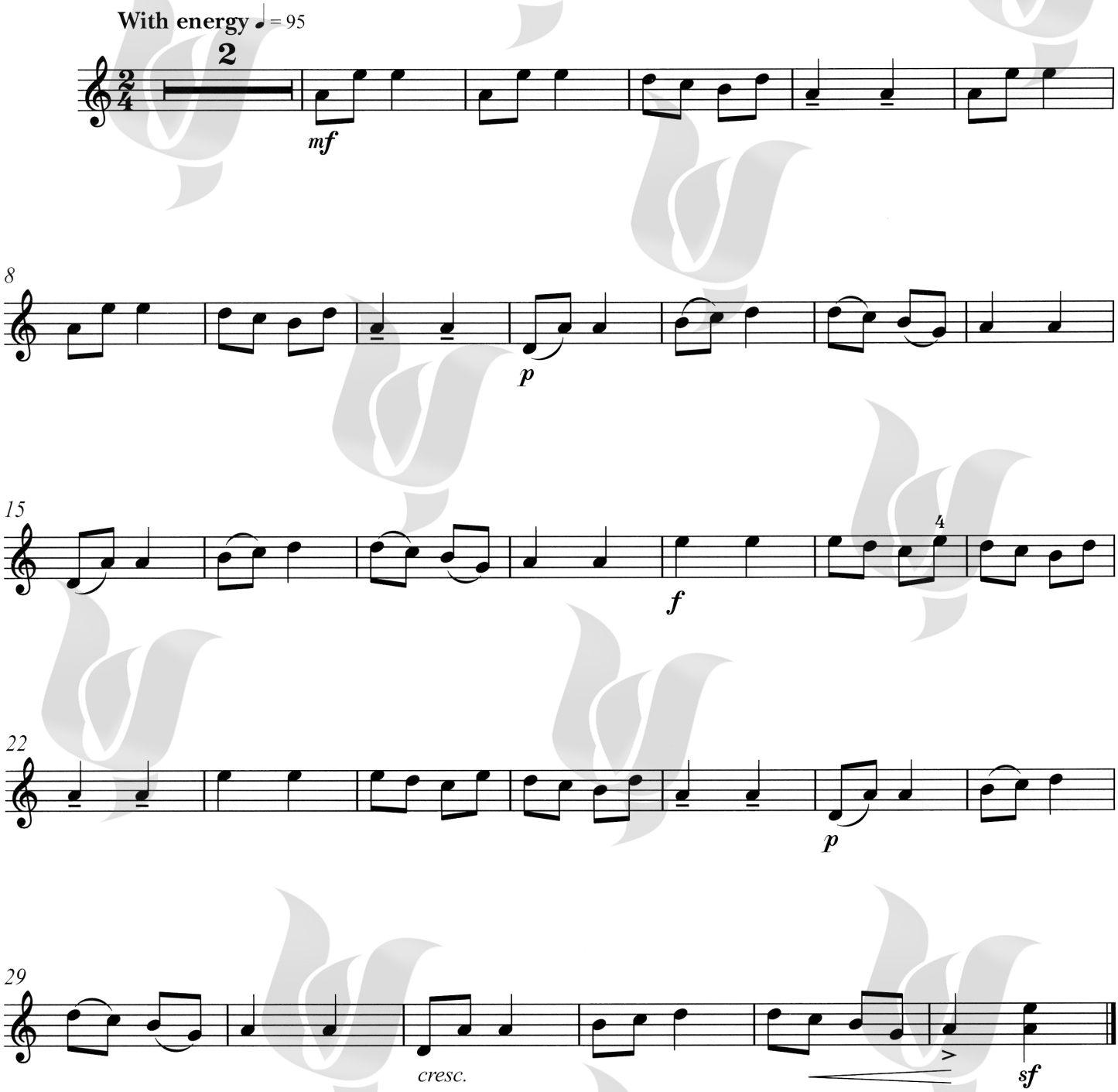

بر اساس یک ملودی محلی بلغاری که برای رقص ساخته شده است: "حتی برای لحظه‌ای رقصیدن را ترک نخواهم کرد، چون مرا خوشحال می‌کند."!

©2016 by ABRSM, london, use with Permission
Chang MUSIC INSTITUTE
این مجموعه با اجازه رسمی ABRSM ، منتشر شده است.